

住宅ローンをご検討中のお客さま



住宅サポートローン

変動金利
年**1.50%**(保証料込)

ご融資金額は
最大500万円まで

ご融資期間は
最長40年

- 上記金利は、令和5年12月1日にお借入れいただいた場合の金利です。金利情勢の変動などにより変更となる場合がございます。
- ご融資利率はお借入時の利率を適用させていただきます。

住宅ローンとセットでご利用いただけます



しんきん住宅ローン

新規

借換え

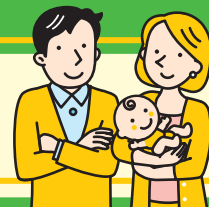

新居のご準備を
サポート!

住宅サポートローン

ご返済の負担軽減を
サポート!

新居に関する費用

- ・家具・家電の購入費用
- ・引越し費用
- ・仮住まい費用

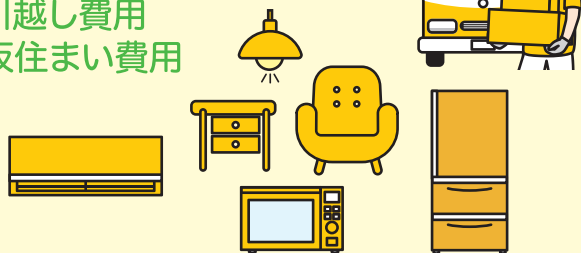

他金融機関等でご利用中の ローンのおまとめ

- ・マイカーローン
- ・カードローン
- ・教育ローン
- ・リフォームローン
- ・フリーローン など



※当金庫でご利用中のローンも対象です。

自家用自動車等の購入にかかる資金

- ・自家用自動車購入資金
- ・車検・修理費用
- ・パーツ・オプションの購入・取付購入費用
- ・自動車保険費用
- ・運転免許証取得費用
- ・車庫設置費用
- ・電気自動車用充電設備の購入・設置費用



- お手持ち資金を残しつつ、家具・家電の購入費用、引越し費用の準備、自家用自動車の購入資金にご利用できます。
- ご利用中の各種ローンを一本化することで、住宅ローンを含めた毎月の返済額を軽減できます。



| | | | |
|----------------------------|--|----------------------------|--|
| お申込み いただける方 | <p>①お申込日およびお借入日時点において、(一社)しんきん保証基金保証付住宅ローン(有担保)(以下、「住宅ローン」といいます。)が次のいずれかの条件を満たし、最終返済時の年齢が満80歳以下の方</p> <p>ア.審査結果が「承諾」の回答を得られている方</p> <p>イ.住宅ローン実行後6ヵ月以内の方</p> <p>②当金庫の会員または当金庫の地区内に居住もしくは勤務されている方</p> <p>③安定継続した収入がある方</p> <p>④しんきん保証基金の保証を受けられる方</p> <p>※住宅ローンの連帯債務者(予定者)の方のご利用も可とします。</p> | | |
| お使いみち | <p>①本ローンと同時に申込みされる住宅ローンの対象住宅に関する次の費用 (お申込日時点でお支払日から3ヵ月以内の支払済資金も可能です)</p> <p>ア.インテリア・家電等の購入費用</p> <p>イ.引越費用</p> <p>ウ.仮住まい費用</p> <p>※住宅ローンお申込み審査の結果、お借入希望額から減額となった場合の不足資金にはご利用いただけません。</p> <p>②自家用自動車等の購入にかかる資金 購入資金のほか、車検・修理費用、自動車保険費用、運転免許取得費用、車庫設置費用等</p> <p>③お申込人が当金庫を含む金融機関・信販会社等から借入れたローン(無担保)の借換資金 (借換に伴う繰上完済にかかる費用を含みます)</p> | | |
| ご融資金額 | 10万円以上500万円以内(1万円単位) | | |
| ご融資期間 | 3ヵ月以上40年以内 但し、同時申込みされる住宅ローンの融資期間内とします。 | | |
| ご融資利率 | <table border="1"> <tr> <td data-bbox="256 1099 523 1256">変動金利 年 1.50% (保証料を含みます)</td> <td data-bbox="523 1099 1516 1256"> <ul style="list-style-type: none"> ●当金庫短期プライムレートに連動し、年2回見直しを行います。 ご利用中でもご返済額(お利息)が変わる場合がございます。 ●保証料は毎月払型です。左記ご融資利率には保証料が含まれています。 </td> </tr> </table> | 変動金利 年 1.50% (保証料を含みます) | <ul style="list-style-type: none"> ●当金庫短期プライムレートに連動し、年2回見直しを行います。 ご利用中でもご返済額(お利息)が変わる場合がございます。 ●保証料は毎月払型です。左記ご融資利率には保証料が含まれています。 |
| 変動金利 年 1.50% (保証料を含みます) | <ul style="list-style-type: none"> ●当金庫短期プライムレートに連動し、年2回見直しを行います。 ご利用中でもご返済額(お利息)が変わる場合がございます。 ●保証料は毎月払型です。左記ご融資利率には保証料が含まれています。 | | |
| ご返済方法 | 毎月元利均等または元金均等割賦返済(元金返済据置期間は1年以内) お借入額の50%以内で6ヵ月毎の増額(ボーナス)返済併用が可能です。 | | |
| 担保・保証人 | 不要です。(保証会社の保証となります) | | |
| 保証料 | 年 0.48%(保証料は毎月払型です。上記ご融資利率には保証料分が含まれています。) | | |
| 取扱手数料 | <ul style="list-style-type: none"> ●下記の取扱いにつきましては、当金庫所定の手数料がかかります。 ・金銭消費貸借証書 ・条件変更 ・全額繰上返済 ・一部繰上返済 ●詳しくは当金庫ホームページまたは店頭備え付けの「各種手数料一覧」をご覧ください。 | | |
| 団体信用生命保険 | 同時申込みされる住宅ローンと同一の団体信用生命保険にご加入いただけます。 | | |
| お申込み方法 | 「しんきんみらい館」または「しんきん窓口」へお申込みください。 | | |

●審査の結果、ご希望に沿えない場合もございますので、予めご了承下さい。●ローンご契約期間中に、ご転勤等により当金庫の営業地区外に転居され、当金庫の会員たる資格を喪失された場合は、直ちにお取扱店にご連絡をお願い致します。●詳細につきましては、お近くの「しんきん窓口」、または、「しんきんみらい館」迄お問い合わせ下さい。●ご返済額の試算につきましては、店頭またはホームページでご確認いただけます。●店頭に「商品概要説明書」をご用意しております。

お問い合わせ ☎ 0120-610-221 (しんきんみらい館 本店) 担当者

TEL

または、
お近くの
しんきん
窓口へ

☎ 0120-620-272 (しんきんみらい館 篠ノ井)

受付時間/午前9時～午後5時まで
休業日/本店 毎週水曜日、土・日以外の祝日、年末年始(12/31～1/3)
篠ノ井 毎週水曜日、土・日以外の祝日、年末年始(12/31～1/3)



長野信用金庫

<http://www.nagano-shinkin.jp/>



しんきんみらい館
ご来店予約はこちら

令和5年12月1日現在